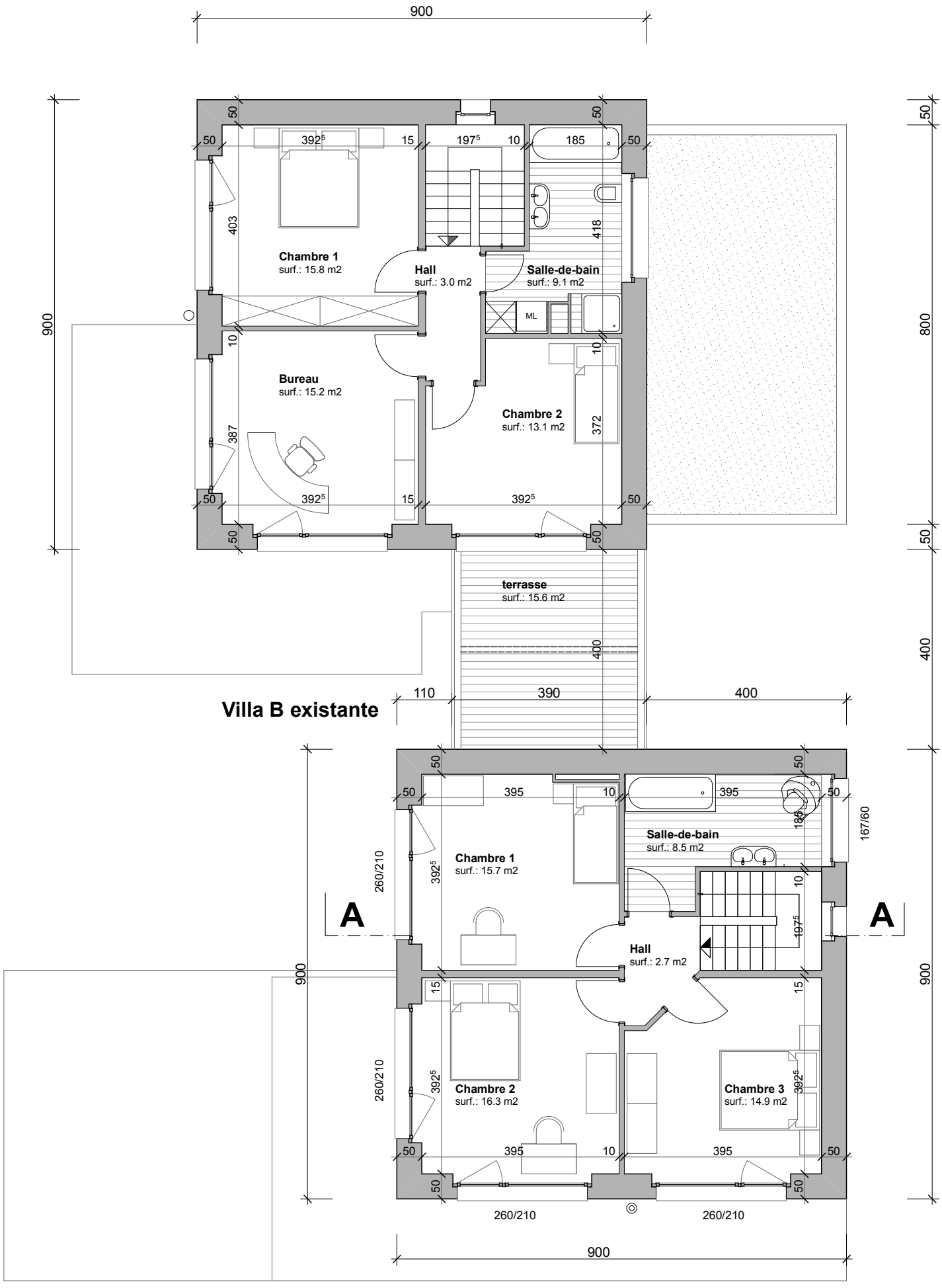

Villa C à construire

Etage

Propriété de M. Luc Alain BARDET commune de ROMONT

Construction d'une villa Minergie P (villa C) **éch.: 1:100** **le 28.01.13**

Marco Castroni, Architecte - C/o - Essaim, l'incubateur d'APRÈS-GE - Rue des Savoises 15 - 1205 Genève